

Smile2000 Studio è un intuitivo software gestionale per lo studio dentistico che ottimizza le attività giornaliere e consente una oculata conduzione della propria attività professionale. L'accesso alle informazioni cliniche ed amministrative è immediato e completo. La gestione delle immagini consente l'interfacciamento con vari sistemi di video radiografia e con le telecamere intraorali.

Il software gestisce la riservatezza dei dati e l'accesso con autorizzazione ad ogni singola postazione operatore, nel totale rispetto della privacy. Inoltre consente di archiviare i dati su diversi supporti magnetici fissi, estraibili e portatili.

Smile2000 Studio integra in un'unica licenza tutte le funzioni più utilizzate, evitando di acquistare più moduli aggiuntivi.

Smile2000 Studio è costantemente migliorato ed aggiornato grazie all'attiva collaborazione di odontoiatri che lo utilizzano in tutta Italia.

GESTIONE CLINICA

- ▮ Anagrafica paziente
- ▮ Anamnesi personalizzabile
- ▮ Cartella odontoiatrica ed ortodontica
- ▮ Preventivo e diario clinico
- ▮ Gestione del progresso
- ▮ Prescrizione farmaci e prestazioni

GESTIONE STUDIO

- ▮ Database clienti/fornitori
- ▮ Scheda contabile paziente
- ▮ Emissione fatture/ricevute
- ▮ Personalizzazione fatture/documenti/listini/prestazioni
- ▮ Rateizzazione pagamenti
- ▮ Prima nota cassa / banca
- ▮ Ordini a fornitori
- ▮ Stampa documentazione per laboratori
- ▮ Emissione certificati (es. privacy)
- ▮ Andamento contabile dello studio
- ▮ Statistiche e mailing per pazienti debitori
- ▮ Archivi clinici alternativi

GESTIONE APPUNTAMENTI

- ▮ Agenda multipoltrona e multioperatore
- ▮ Ricerca automatica appuntamenti liberi
- ▮ Colorazione appuntamenti per categoria
- ▮ Gestione disponibilità paziente ed operatori di studio
- ▮ Stampa planning giornaliero e settimanale
- ▮ Stampa promemoria paziente

GESTIONE IMMAGINI/RADIOGRAFIE

- ▮ Acquisizione da telecamera, scanner, fotocamera digitale
- ▮ Galleria immagini personalizzabile
- ▮ Collegamento con i vari sistemi di radiografia digitale
- ▮ Editing grafico (luminosità, contrasto, colore etc.)
- ▮ Esportazione immagini su supporto esterno
- ▮ Invio immagine tramite mail

GESTIONE RICHIAMI

- ▮ Richiami periodici
- ▮ Richiami contabili
- ▮ Richiami appuntamenti
- ▮ Richiami spese



CARTELLE CLINICHE

Potente strumento per la registrazione di preventivo, seduta clinica o indicazione di situazione progressa. Odontogramma full-screen con indicazione grafica delle terapie. Modulo cartella ortodontica incorporato.

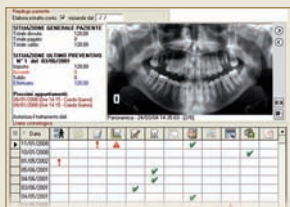

QUADRO DI SINTESI

Completa ed intuitiva interfaccia per il pieno controllo di tutte le informazioni più importanti collegate al paziente: stato contabile, cure in corso, immagini memorizzate, appuntamenti programmati, etc.

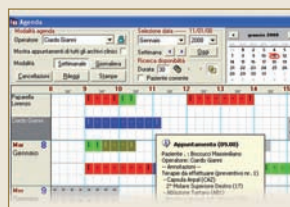

AGENDA APPUNTAMENTI

Gestione multi operatore e multi poltrona con visualizzazione settimanale o giornaliera. E' possibile fissare appuntamenti, effettuare ricerche personalizzate, stampare il promemoria per il paziente.

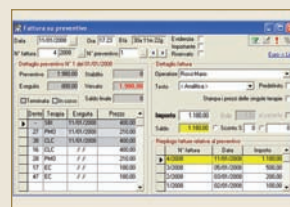

CONTABILITÀ

Registrazione automatica dei movimenti in prima nota. Visualizzazione di notifiche sui sospesi di pagamento e statistiche pazienti debitori. Gestione account multipli ed eventuali rateizzazioni sui pagamenti.

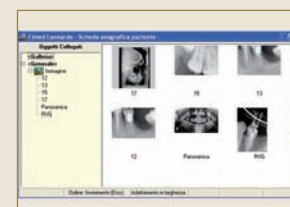

GESTIONE IMMAGINI

Modulo per cattura, archiviazione e visualizzazione di immagini, filmati, audio e documenti direttamente sulla scheda anagrafica del paziente. Possibilità di visualizzare le immagini in qualsiasi sezione del software.

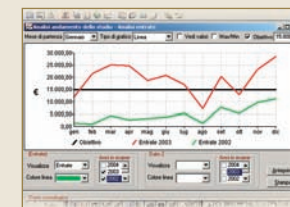

STATISTICHE

Potente modulo che consente di seguire efficacemente l'andamento dello studio: prestazioni effettuate in un periodo di riferimento, pazienti debitori, elenco pazienti filtrato, comparazione risultati contabili tra anni.

RETE POINT E REFERENCE

Attraverso la Rete Territoriale dei FimeSan Point e dei FimeSan Reference siamo in grado di seguire da vicino tutte le fasi di installazione, avviamento, addestramento e assistenza delle varie soluzioni software, per un più rapido ed efficace utilizzo delle stesse.

I **FimeSan Point** sono qualificate aziende informatiche severamente certificate per assistere, sul territorio di competenza, i prodotti con il marchio FimeSan.

I **FimeSan Reference** sono medici che da anni utilizzano le soluzioni FimeSan nella pratica quotidiana e che mettono a disposizione dei colleghi della propria area geografica (ma non solo) tutta la loro competenza, esperienza e professionalità.

Approfondimenti su: www.smile2000.it/fimesanpoint



Requisiti Hardware

- CPU Pentium III o superiore
- 128 Mbyte di RAM (consigliato 512 Mbyte)
- Collegamento Internet
- Video SVGA 800X600 16bit (65000 colori)
- CDROM e/o DVDROM
- Almeno 350 MB di spazio libero su disco rigido per l'installazione

Requisiti Software

- Sistema operativo: Windows 98 SE, NT 4.0 Service Pack 6 o superiori (consigliato Windows 2000 Service Pack 4 o Windows XP Service Pack 2)
- Compatibile con Windows Vista
- Browser: Internet Explorer 5.5 o superiore