

Total Mobility



SOLUZIONI DI MOBILITÀ "SENZA CONFINI".

I servizi socio-sanitari si orientano sempre più verso la mobilità, l'indipendenza geografica di accesso ai dati e l'interoperabilità tra i vari attori del sistema salute. Il dato clinico non può più essere consultato solo sul pc dello studio ma deve essere disponibile **Sempre, Comunque e Dovunque**. Le risposte concrete ed efficaci di FimeSan sono le soluzioni RETE, LIBERO, MOBILE, VISION, estensioni del modulo base, che consentono una completa gestione dei dati clinici "in mobilità".



Condividere le schede sanitarie nelle forme associative

Profim2000 Rete risponde in perfetta coerenza a quanto previsto dal S.S.N. per le forme di associazionismo di Medicina in Rete o Miste (Gruppi e Reti, Nuclei di Cure Primarie, etc.) e per tutte le esigenze di accesso ai dati di altri operatori sanitari all'interno della stessa organizzazione associativa territoriale, nel pieno rispetto delle normative in termini di Tutela dei dati Sensibili.

Approfondimenti su: www.profim2000.it/rete



Gestire le proprie schede sanitarie, in libertà

Profim2000 Libero è la soluzione efficace che rende disponibili le informazioni cliniche dei propri assistiti, partendo dai dati gestiti nella routine ambulatoriale con Profim2000 Studio, **da qualsiasi postazione dotata di connessione ad internet**, in libertà e sicurezza. Indispensabile per gestire più studi diversamente dislocati sul territorio.

Approfondimenti su: www.profim2000.it/libero



Dati clinici dei propri pazienti nel palmo di una mano

Profim2000 Mobile consente la portabilità delle informazioni cliniche dei propri assistiti partendo dai dati gestiti nella routine ambulatoriale con Profim2000 Studio. L'allineamento dei dati clinici avviene attraverso il semplice collegamento del dispositivo con il PC su cui è installato Profim2000 Studio.

Approfondimenti su: www.profim2000.it/mobile



Condividere il profilo clinico con altri operatori

Profim2000 Vision rende visibile in sola consultazione i dati clinici dei propri assistiti all'intera comunità di medici utilizzatori della infrastruttura INTERMED. L'operatore sanitario che consulta i dati clinici (specialisti, P.S., guardia medica notturna, etc.), può inviare, direttamente in cartella clinica Profim2000 Studio, una relazione dell'intervento realizzato sull'assistito.

Approfondimenti su: www.profim2000.it/vision



FIME SAN

www.fimesan.it

FIMESAN SpA

E-HEALTH PROJECTS & CONSULTING

Molfetta BA

70056 Via A. Olivetti sn
Tel +39 080 33 83 111
Fax +39 080 33 83 880

Melfi PZ

85025 Z.I. di San Nicola
Tel +39 0972 76 55 55
Fax +39 0972 76 55 80

Roma

00198 Via Nizza, 56
Tel +39 06 85 305 570
Fax +39 06 85 800 504

AZIENDA CERTIFICATA SECONDO LA NORMA ISO9001:2000 ISO14001:2004



Studio PROFIM 2000



Accessibilità
Continuità
Integrazione
Appropriatezza
Tempestività
DEI DATI CLINICI

Problema Risolto.

software e servizi integrati
per il medico di medicina generale

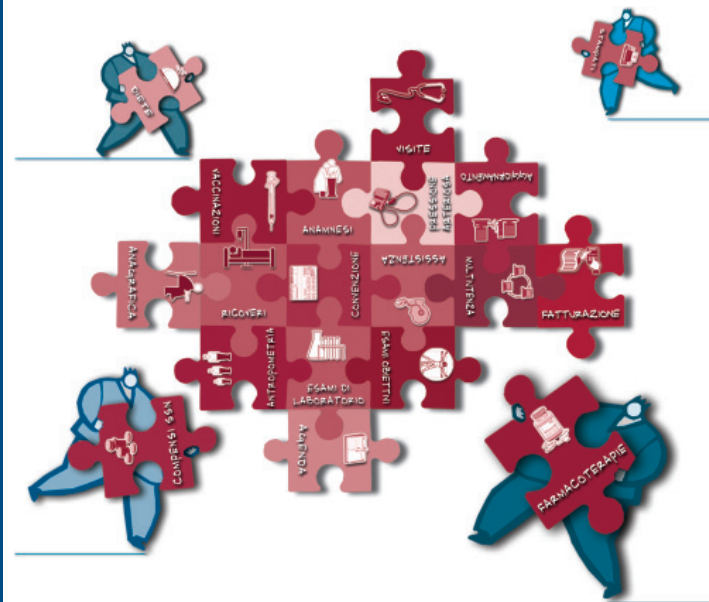

[www.profim2000.it]

integrato con la piattaforma

Fimed.net

Profim2000 Studio è l'intuitivo software gestionale per il medico di medicina generale che garantisce semplicità d'uso, ergonomicità, aderenza normativa, rigorosità scientifica e, soprattutto, un concreto supporto ai percorsi clinici decisionali. Caratteristiche che scaturiscono da una consolidata esperienza sul campo a fianco del medico di medicina generale e dal riscontro continuo di oltre 8.000 utilizzatori in tutta Italia.

L'uso di Profim2000 Studio rappresenta un reale ausilio per il medico nello svolgimento della sua professione. Tutte le attività di routine, di archiviazione, di gestione dei dati, di valutazione etc. vengono efficientemente svolte dal software, lasciando al medico più tempo per la sua professione, per l'ascolto e l'aiuto dei suoi pazienti.

Profim2000 Studio gestisce la riservatezza dei dati e l'accesso con autorizzazione, nel totale rispetto della normativa in materia di privacy, assicura una perfetta integrazione con le varie normative regionali ed è già **predisposto per l'interfacciamento con il fascicolo sanitario elettronico del cittadino**.

ADD-ON DI INTEGRAZIONE REGIONALE

I flussi informativi del Sistema Sanitario Nazionale e di tutte le sue evoluzioni Regionali, richiedono alla gestione informatizzata dello studio di **Medicina Generale** una sempre maggiore evoluzione tecnologica.

Il fine è di garantire l'**integrazione** dell'attività del Medico e dei dati clinici dei suoi pazienti con il sistema centrale, ottimizzando le performance delle cure e riducendo i costi generali.

Profim2000 Studio rappresenta la risposta efficace per il Medico di Medicina Generale che vuole essere parte attiva ed integrata del sistema centrale.

Nascono con questa finalità i **moduli software** di integrazioni con:



Profim2000 è già predisposto per l'integrazione con tutti i Progetti Regionali di messa in **Rete dei Medici (MMG/PdF)** e creazione del **Fascicolo Sanitario Elettronico**. In questo ambito FimeSan partecipa attivamente in qualità di fornitore delle infrastrutture software regionali di **Puglia** e **Sardegna**.

SEZIONE GENERALE

- Dati anagrafici ed SSN
- Diario cronologico
- Lista problemi
- Sezioni di sintesi

CARTELLA CLINICA

- Anamnesi e dati di base
- Allergie e intolleranze
- Esami obiettivi
- Visite
- Pressione arteriosa
- Antropometria
- Controlli programmati per patologie
- Vaccinazioni
- Attesa esito
- Esami di laboratorio
- Diagnostica e consulenze
- Rischio cardiovascolare
- Stampa cartella clinica

ROUTINE

- Prescrizione e diario prescrittivo
- Protocolli e ricette croniche
- Certificati e stampati vari
- Diete
- Fatture e prestazioni aggiuntive

STATISTICHE E STAMPE

- Elenchi anagrafici
- Registro fatture e vaccinazioni
- Riepiloghi mensili prestazioni
- Spesa sanitaria
- Monitor accessi e registro problemi

UTILITA'

- Copia di sicurezza
- Gestione di archivi aggiuntivi
- Scadenziario ed agenda
- Fascicolo sanitario on line
- Gestione elementi multimediali
- Aggiornamento settimanale banche dati

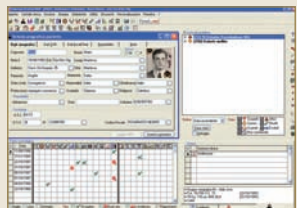

QUADRO DI SINTESI

Completa ed intuitiva interfaccia per il pieno controllo delle informazioni più importanti relative al paziente: registrazioni cliniche effettuate, lista problemi, allergie ed intolleranze, scadenze ed altre informazioni rilevanti.

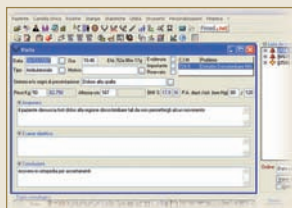

CARTELLA CLINICA

Avanzata gestione della cartella clinica del paziente con la possibilità di registrare anamnesi e dati di base, visite ed esami obiettivi, vaccinazioni, pressione arteriosa, dati di emergenza, rischio cardiovascolare, etc.

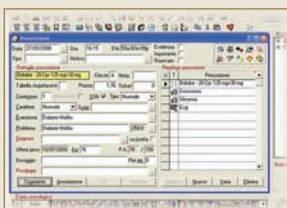

PRESCRIZIONE

Strumento che, in maniera assistita, agevola le prescrizioni di farmaci, prestazioni, parafarmaci, omeopatici, ricoveri, etc. L'attività prescrittiva è snellita grazie alla presenza di protocolli, ricette croniche e replica dal Diario.

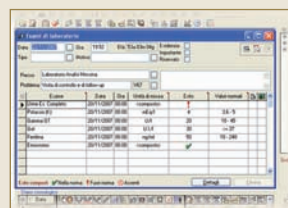

ESAMI DIAGNOSTICI

Gestione della refertazione relativa ad esami di laboratorio, diagnostica strumentale, consulenze specialistiche. Evidenziazione di esami fuori norma, confronto degli esiti (ad es. l'andamento della glicemia nel tempo), etc.

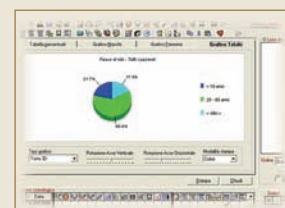

RILEVAZIONI STATISTICHE

Statistiche con riscontri in formato tabellare o grafico. Ad esempio: spesa sanitaria, monitor accessi, calcolo dei compensi, elenchi di pazienti appartenenti a determinate fasce d'età o in possesso di particolari patologie.

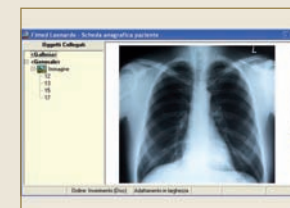

MODULO MULTIMEDIALE

Il modulo integrato Leonardo consente di memorizzare informazioni sotto forma di oggetti multimediali (suoni, immagini, video ed oggetti OLE) generati da scanner, fotocamere, sorgenti audio, apparecchiature medicali.

RETE POINT E REFERENCE

Attraverso la Rete Territoriale dei FimeSan Point e dei FimeSan Reference siamo in grado di seguire da vicino tutte le fasi di installazione, avviamento, addestramento e assistenza delle varie soluzioni software, per un più rapido ed efficace utilizzo delle stesse.

FimeSan Point: qualificate aziende informatiche severamente certificate per assistere, sul territorio di competenza, i prodotti con il marchio FimeSan.

FimeSan Reference: medici che da anni utilizzano le soluzioni FimeSan nella pratica quotidiana e che mettono a disposizione dei colleghi della propria area geografica (ma non solo) tutta la loro competenza, esperienza e professionalità.

Approfondimenti su: www.profim2000.it/fimesanpoint



Requisiti Hardware

CPU Pentium III o superiore
128 Mbyte di RAM (consigliato 512 Mbyte)
Collegamento Internet
Video SVGA 800X600 16bit (65000 colori)
CDROM e/o DVDROM
Almeno 350 MB di spazio libero su disco rigido per l'installazione

Requisiti Software

Sistema operativo: Windows 98 SE, NT 4.0 Service Pack 6 o superiori (consigliato Windows 2000 Service Pack 4 o Windows XP Service Pack 2)
Compatibile con Windows Vista
Browser: Internet Explorer 5.5 o superiore